KRIŽANJE INSTALACIJ

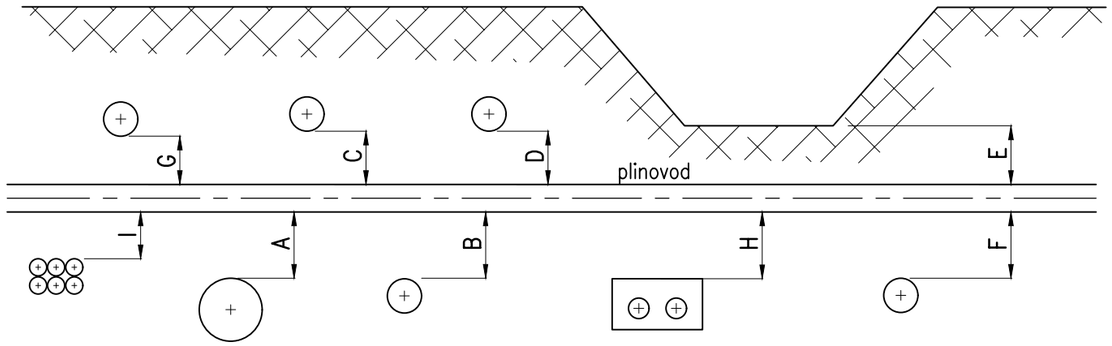

PRIBLIŽEVANJE INSTALACIJ

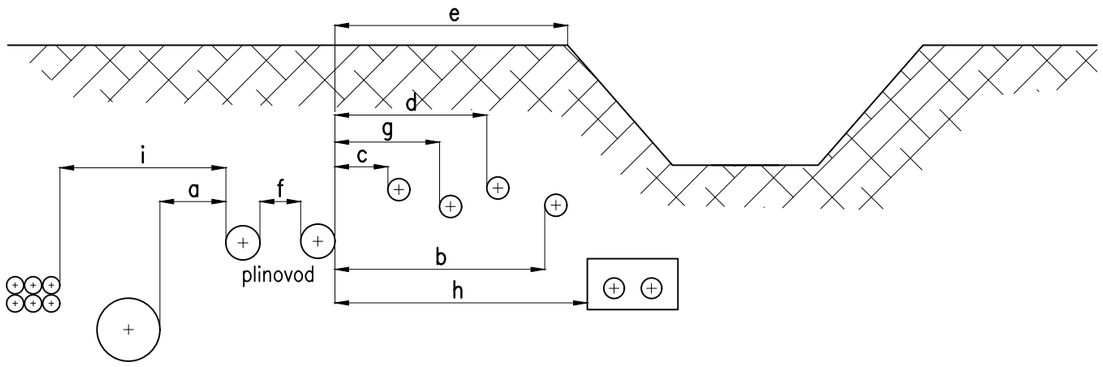

KRIŽANJE INSTALACIJ - posebni primeri

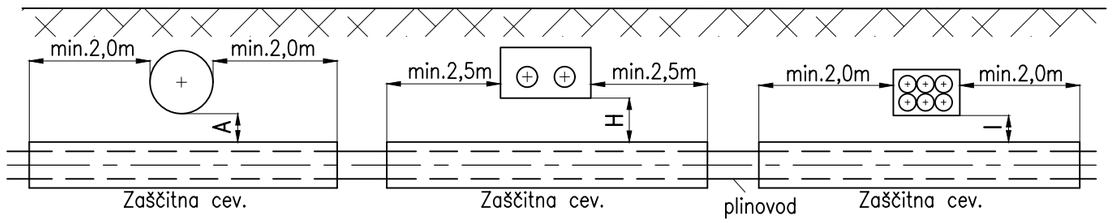

PRIBLIŽEVANJE INSTALACIJ - posebni primeri

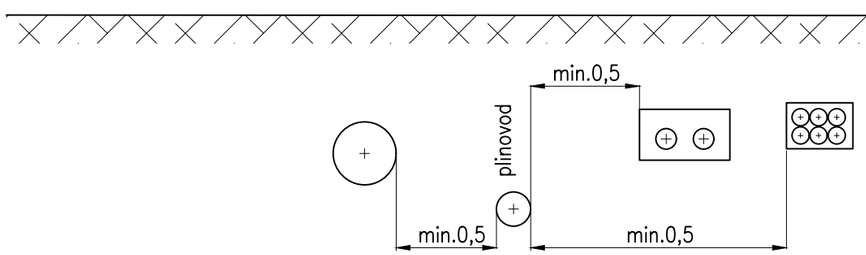

Če so odmiki manjši, mora biti plinovod položen v zaščitno cev na celotni dolžini približevanja !

OBJEKT	MIN.SVETLA RAZDALJA (m)	
	KRIŽANJE	PRIBLIŽEVANJE
Plinovod do kanalizacije	A = 0,2	a = 0,4
Plinovod do vodovoda	B = 0,2	b = 0,4
Plinovod do vodovoda nad DN100	B1 = 0,3	b1 = 0.6
Plinovod do visokonapetostnih kablov	G = 0,3	g = 0.5
Plinovod do NN in JR kablov	C = 0,2	c = 0.4
Plinovod do TT in KTV kablov	D = 0,2	d = 0,4
Plinovod do vodov kemične industrije	0,4	0,8
Plinovod do benzinske črpalke	–	5,0
Plinovod do jarkov	E = 0,2	e = 0,6
Plinovod do daljinskega toplovoda	H = 0.2	h = 0.5
Plinovod do kabelske kanalizacije (telefon, NN,..)	I = 0,2	i = 0,4
Plinovod do plinovoda	F = 0,2	f = 0.4
Plinovod do jaška kanalizacije	–	0.5
Plinovod iz PE do visokotlačnega plinovoda iz jekla	0,5	5,0

LEGENDA

A,a kanalizacija
B,b vodovod
C,c električni kabli: nizkonapetostni in javna razsvetljava
D,d telefon in kabelska televizija
E,e jame in kanali
F,f plinovodi med seboj
G,g električni kabli: visokonapetostni
H,h daljinski toplovod
I,i kabelska kanalizacija

OPOMBA

Podatki veljajo v slučaju, ko se podzemne komunalne naprave polagajo ločeno.
Opredeljeni so minimalni odmiki po Pravilniku o tehničnih pogojih za plinovode do 16bar (Ur.l.RS 26/02).
Navedeni horizontalni odmiki so v posebnih primerih in v soglasju z upravljalci pos. komunalnih vodov lahko tudi drugačni, vendar ne manjši, kot jih določa standard SIST EN 805, in sicer:
–horizontalni odmiki od podzemnih temeljev in podobnih naprav naj ne bodo manjši od 0,4m;
–horizontalni odmiki od obstoječih (drugih) podzemnih napeljav naj ne bodo manjši od 0,4m;
V izjemnih primerih (npr. pri veliki gostoti podzemnih napeljav) so odmiki lahko manjši le v primeru, da ne more priti do škodljivih vplivov na plinovodod ali ostale kom. vode.
Izjemni primeri so dopustni le na osnovi soglasja upravljalca po opravljenem terenskem ogledu, pregledu projektne dokumentacije in strokovni presoji!
V našem konkretnem primeru zaradi gostote obstoječih in predvidenih podzemnih napeljav ne bo možno povsod zagotoviti min. potrebne odmike, po potrebi se mora v projektu plinifikacije predvideti dodatne zaščitne ukrepe!

investitor:	Občina Hrastnik Pot Vitka Pavliča 5 1430 Hrastnik
projektant:	Savaprojekt, d.d., Cesta krških žrtev 59, 8270 Krško

savaprojekt krško — družba za razvoj, projektiranje, konzalting, inženiring d.d. Cesta krških žrtev 59 8270 Krško Slovenija

naziv gradnje:	LK 122451 v Dolu do priključka na državno cesto	
del gradnje:		
VP:	Momir Bogdan, u.d.i.k.t.	IZS G-2527
VN:	Momir Bogdan, u.d.i.k.t.	IZS G-2527
SP:	Mateja Žigante, d.i.s.	
ime prikaza:	Križanja in približevanja plinovoda	
s.p. načrta:	2 - Načrt s področja gradbeništva 2/3 - Načrt gradbenih del za inštalacije	

Ta načrt velja za pogodbeno določene namene.

datum:	merilo:	št. načrta/prikaza:	št. projekta:	vrsta dok.:	s.p. nač.:	št. risbe:	št. lista:	sprem.:
maj 2026	/	SPK-2/3	25281-00	PZI	2/3	411	01	0